VEINE ET SINUS DURAUX DE LA BASE

COUPE SAGITTALE . VUE MEDIALE

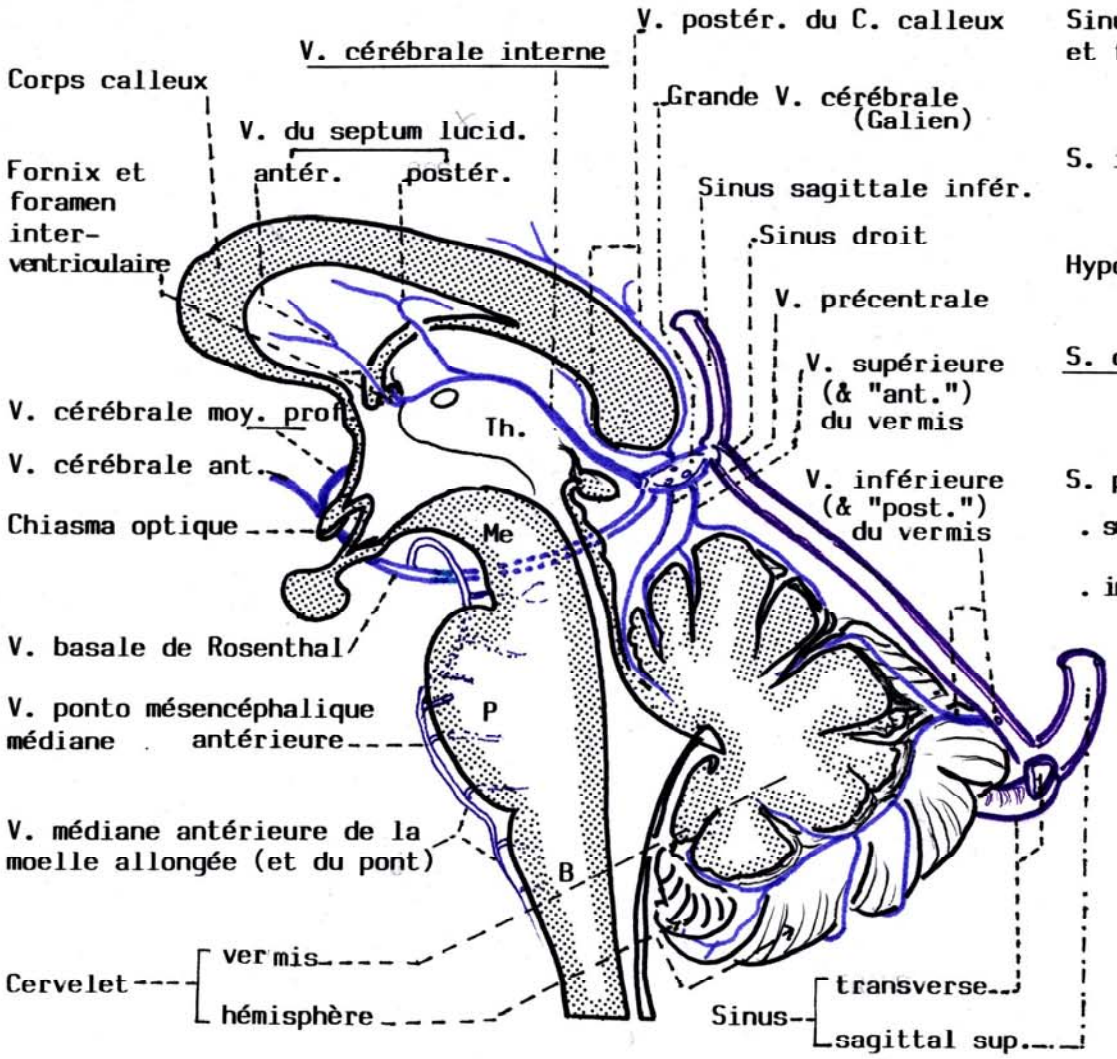

* Th : thalamus ; Me : mésencéphale ; P : pont ;
B : moelle allongée
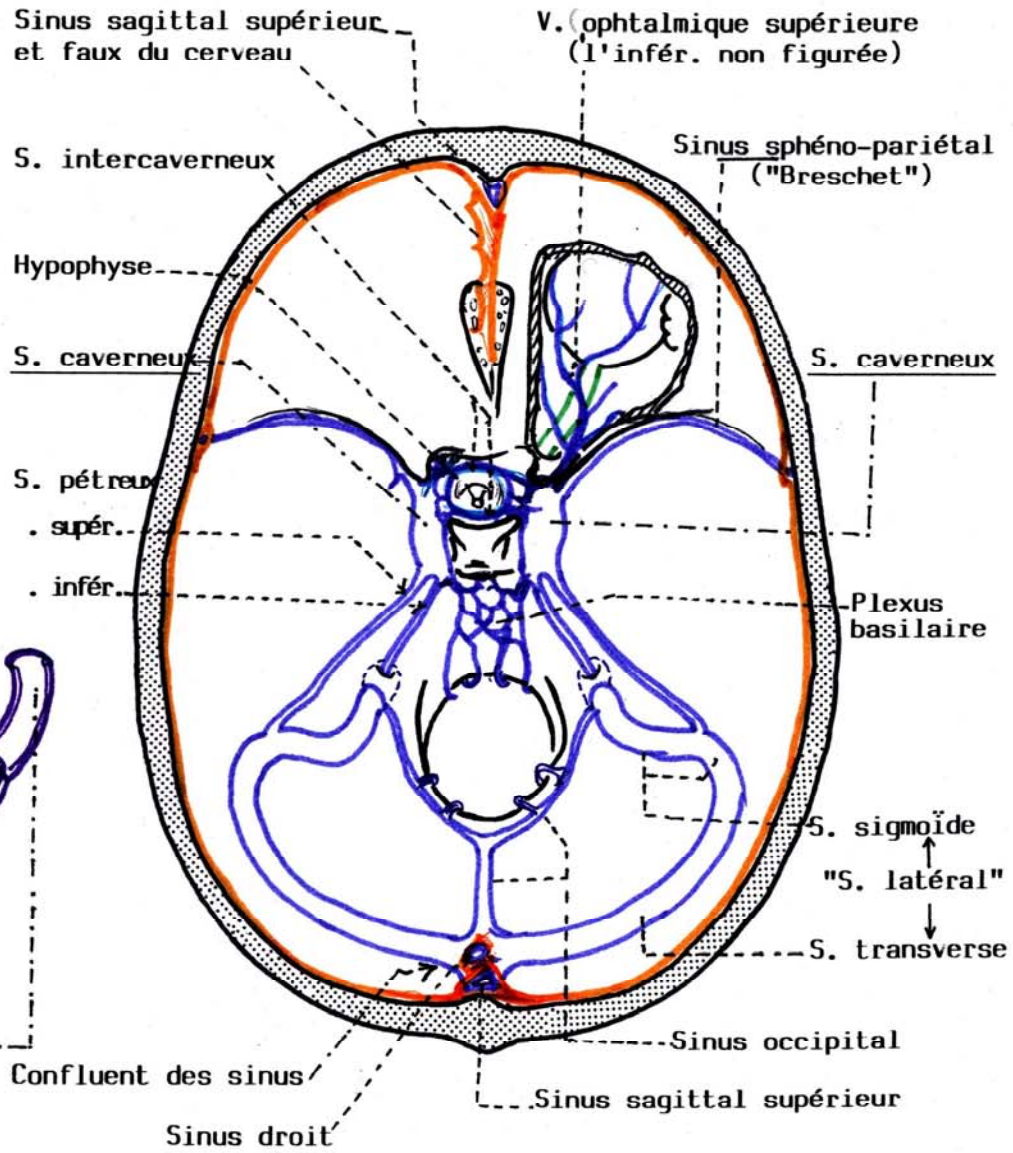
VUE SUPERIEURE DE LA BASE DU CRANE