

(A.) Type embryonnaire
appendice implanté
au fond d'
"bonnet
coecal

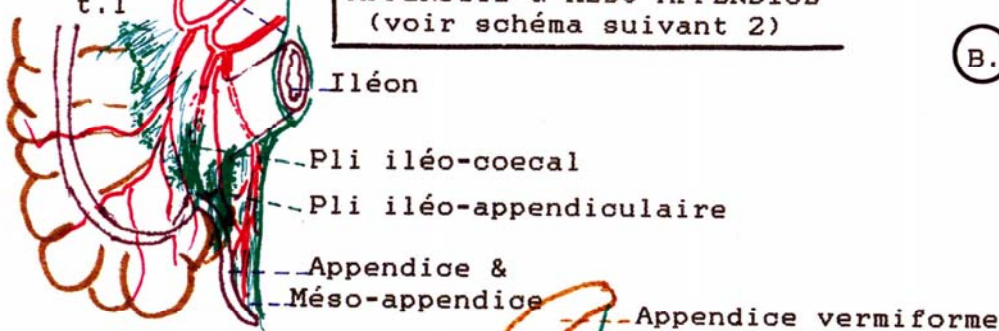

(B.) Angulation
prononcée : appen-
dice rétro-coeca-
rétro-iléale

1 A. ilio-colique
& Mésentère
t.l



APPENDICE & MESO APPENDICE
(voir schéma suivant 2)

2

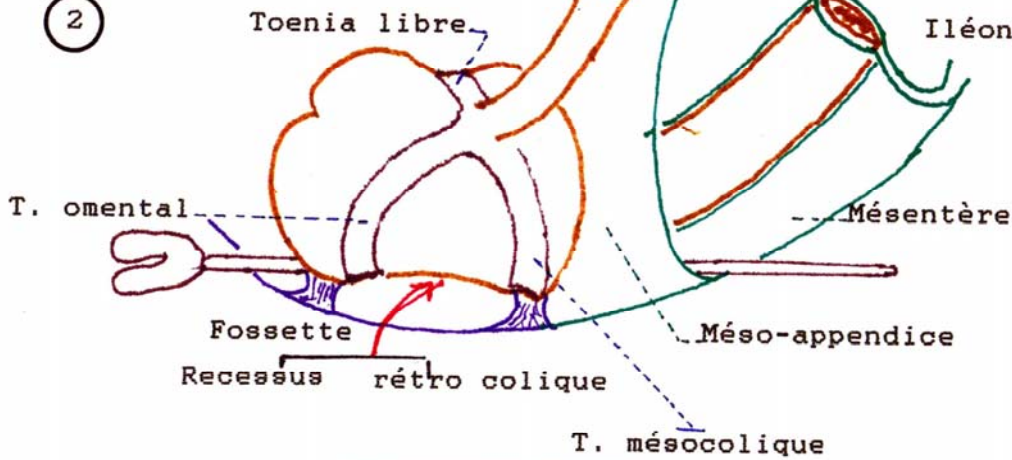

L'appendice naît
toujours au fond du
coecum, au lieu de
rencontre des 3
ténias. C'est la
coudure de ce fond
coecal qui déter-
mine l'implantation
appendiculaire, le
plus souvent en
arrière et en dedans

COECUM ET APPENDICE RELEVÉS

montrant la naissance de l'appendice vermiculaire
au point de rencontre des 3 ténias